

NATURA 2000

Comment améliorer la qualité de nos milieux naturels
tout en maintenant des activités humaines ?

Applications dans le Pays de Lorient

31 mai 2005

Photographies Jean-Pierre Ferrand,
Gwenaëlle Leroyer, Typhaine Gauchet.





NATURA 2000

**Comment améliorer la qualité de nos milieux naturels
tout en maintenant des activités humaines ?**

- Natura 2000 au Pays de Lorient par J.Y. LAURENT
- Procédure Natura 2000 par D. LASNE
- Site de Ploemeur-Guidel par J.P. AUCHER
- Site de l'Île de Groix par E. REGERNERMEL
- Site Rivière du Scorff par J. MANELPHE
- Débat avec la salle par T. GAUCHET

Les sites Natura 2000 du Pays de Lorient

Jean-Yves LAURENT

Vice-Président de Cap l'Orient chargé de l'Environnement

Président du Syndicat du Scorff

31 mai 2005

NATURA 2000

Applications dans le Pays de Lorient



5 sites Natura 2000 dans le Pays de Lorient

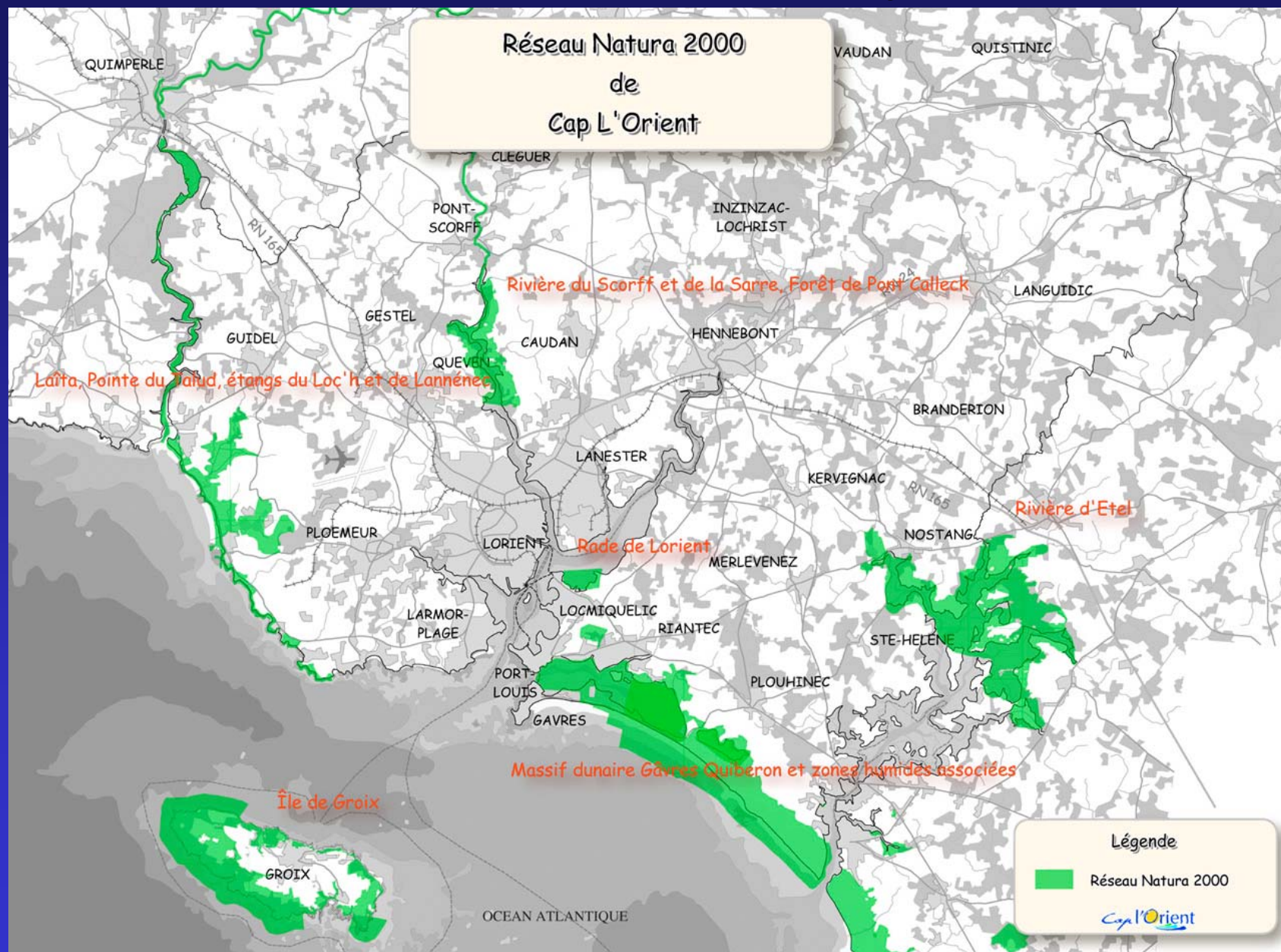

5 sites Natura 2000 dans le Pays de Lorient

Directive concernée	Nom du site	Opérateur local	DOCOB
ZSC « Habitats »	« Rivière Laïta, Pointe du Talud, étangs du Loc'h et de Lannédec »	Communauté d'Agglomération du Pays de Lorient	<ul style="list-style-type: none"> • En cours de rédaction, groupes de travail, partie Ploemeur Guidel • En attente partie Laïta
ZSC « Habitats »	« Rivière du Scorff et de la Sarre, Forêt de Pont Calleck »	Syndicat du Scorff	<ul style="list-style-type: none"> • Validé décembre 2003
ZSC « Habitats »	« Ile de Groix »	Commune de Groix	<ul style="list-style-type: none"> • Validé juin 2004
ZSC « Habitats »	« Massif dunaire Gâvres Quiberon et zones humides associées »	SIVU Grand Site dunaire Gâvres Quiberon	<ul style="list-style-type: none"> • Validé novembre 2004
ZPS « Oiseaux »	« Rade de Lorient »	SIVU Grand Site dunaire Gâvres Quiberon	<ul style="list-style-type: none"> • Validé novembre 2004 partie Petite Mer de Gâvres, étangs de Kervran et Kerzine • En attente partie Marais de Pen Mané